

小売り業編

教育まで付いて
この価格!



SharePoint Online 利用で企業の課題解決のご提案

- 社内情報資産（資料）の共有力向上
- 社内のコミュニケーション力向上
- ワークスタイル変革

構築後の自主運営を目指す

メニューの Point! 「小売り業向け構築」 「構築教育付」

全体構築イメージ

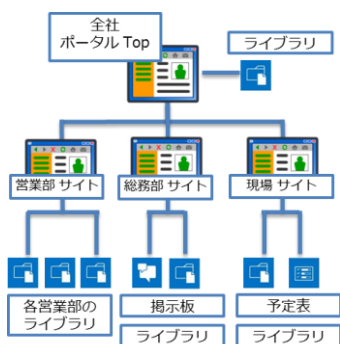

< 目的に応じてアプリを作成して配置 >

SharePoint Online のアプリを利用によって、ファイルの保存、画像の共有、営業日報入力フォームの作成、お知らせの共有等を実現可能です。

本メニューでは3サイト、10アプリ程度を対象にサイトの構築を行います。
営業部、総務部、本社と支社で SharePoint Online サイトを利用した情報共有を例に利用イメージを掲載します。

< 豊富なアプリで課題解決 >



企業内外の情報を上手に活用するかがポイント

離れた場所からの共同作業
ファイルの閲覧・編集を行い社内メンバーに共有

有効な情報資産の共有で、一歩先行く競争力強化

セキュリティも万全
USBメモリ等持たずに情報にアクセス

商談事前相談
提案資料や見積書を提示して最新のプレゼンテーションが可能

自宅から（在宅）
会社に出社することなく業務進行

多様化するデバイスや通信環境で、スムーズな業務利用で働き方改善やコストダウン
タブレットとサービスを連携して活用し、業務効率を図ろう

指示書（本部⇄店舗間）

| 棚割（ディスプレイ）指示書 | 品名 | 価格 | 店舗 | 数量 | 発注日 | 納期 |
|------------------|-------|--------|-------|------|------------|------------|
| ● デイリースタッフ (伝票用) | 伝票用 | 100円 | 東京1号店 | 100 | 2024/01/15 | 2024/01/20 |
| ● デイリースタッフ (事務用) | 事務用 | 150円 | 東京1号店 | 150 | 2024/01/15 | 2024/01/20 |
| ● デイリースタッフ (レジ用) | レジ用 | 80円 | 東京1号店 | 80 | 2024/01/15 | 2024/01/20 |
| ● 事務用品 (ボールペン) | ボールペン | 200円 | 東京1号店 | 200 | 2024/01/15 | 2024/01/20 |
| ● 事務用品 (コピー紙) | コピー紙 | 500円 | 東京1号店 | 500 | 2024/01/15 | 2024/01/20 |
| ● 事務用品 (プリンター) | プリンター | 10000円 | 東京1号店 | 1 | 2024/01/15 | 2024/01/20 |
| ● 事務用品 (事務機) | 事務機 | 20000円 | 東京1号店 | 1 | 2024/01/15 | 2024/01/20 |
| ● 事務用品 (事務用品) | 事務用品 | 1000円 | 東京1号店 | 1000 | 2024/01/15 | 2024/01/20 |
| ● 事務用品 (事務用品) | 事務用品 | 500円 | 東京1号店 | 500 | 2024/01/15 | 2024/01/20 |
| ● 事務用品 (事務用品) | 事務用品 | 300円 | 東京1号店 | 300 | 2024/01/15 | 2024/01/20 |

店舗内お知らせ（引き継ぎ事項等）

店舗シフトカレンダー

ご意見箱（本部への連絡）

構築価格 398,000 円～ (税別)

SharePoint Online サイト基本構築適用範囲

「SharePoint Online 構築支援・教育サービス」とは

Office 365 を購入したが、SharePoint Online サイトをどのように利用したら良いかわからないという企業様向けのサービスです。

簡単な社内情報共有方法の入り口部分を、**お客様と一緒に構築・設定及び操作、SharePoint Online サイトの修正方法やアプリの使い方を教育し、自社内である程度簡単な運用が出来る様になることを目指します。**

実施のポイント

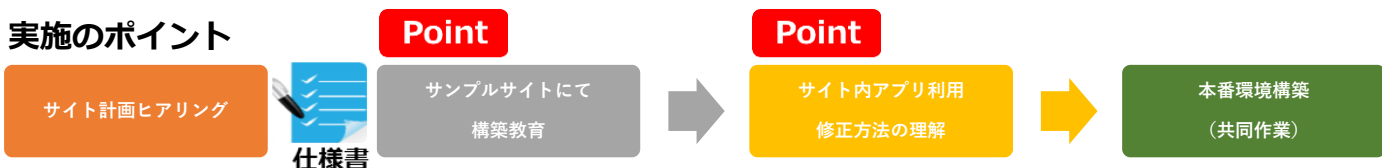

□ SharePoint Online サイト作成範囲

- **サイト数：サイトコレクション×3、もしくはトップサイト+サブサイトにて3サイト**
- **各サイト内に構築するアプリの数：約3個（合計10個以内）**
- **参考例：工程管理、作業手順書、現場画像など**



□ 教育実施範囲

- **サイトの作成・サイトの追加方法**
- **文書共有の方法（ドキュメントライブラリ活用）**
- **カスタムリストの作成方法（営業日報等）**



□ 構築に関するお問合せ対応

- **お問い合わせ対応：構築後から1年間、メールでのサポートを実施致します。**
※対象は構築したサイトに関連する管理者様からのご質問のみとなります

SharePoint Online

商品名：SharePoint Online構築 小売り業向け
商品コード：ZPPT-OFS365/SK1505KO

実施内容

サイト構築・教育

価格（税別）

合計：398,000円

※ご利用についてはSharePoint Online のライセンスが必要です。※交通費、宿泊費は別途必要となります。

| 商品コード | 商品名 | 価格（税別） |
|-----------------|------------------------|---------|
| ZPPT-OFS/E0001 | 交通費 エリアA（49km以内） | ¥3,000 |
| ZPPT-OFS/E0002 | 交通費 エリアB（50km～99km圏） | ¥5,000 |
| ZPPT-OFS/E0003 | 交通費 エリアC（100km～199km圏） | ¥20,000 |
| ZPPT-OFS/E0004 | 交通費 エリアD（200km以上～） | ¥50,000 |
| ZPPT-OFS/SY0001 | 宿泊費 | ¥10,000 |

■導入についてのお問い合わせ

株式会社 पीピーティー
〒160-0023 東京都新宿区西新宿7-22-37 ストーク西新宿福星 2F
Office 365 トレーニング担当 Tel: 03-5386-3766 / Mail: dis_office@ppt.co.jp